



Sosialisasi Pedoman Pelaksanaan Pengembangan Sosial Ekonomi Gereja Maria Kusuma Karmel

Seksi Pengembangan Sosial Ekonomi
Paroki Meruya Gereja Maria Kusuma Karmel
Periode 2026 - 2029



Bantuan apa yang bisa dibantu PSE?



- ❖ Pangan / Sandang
- ❖ Perumahan
- ❖ Keterampilan/Kursus
- ❖ Modal Usaha Kecil
- ❖ Sarana / Alat Kerja
- ❖ Lapangan Pekerjaan
- ❖ Musibah / Kematian / Kedukaan
- ❖ Derma Fakir Miskin



Susunan Kepengurusan PSE MKK

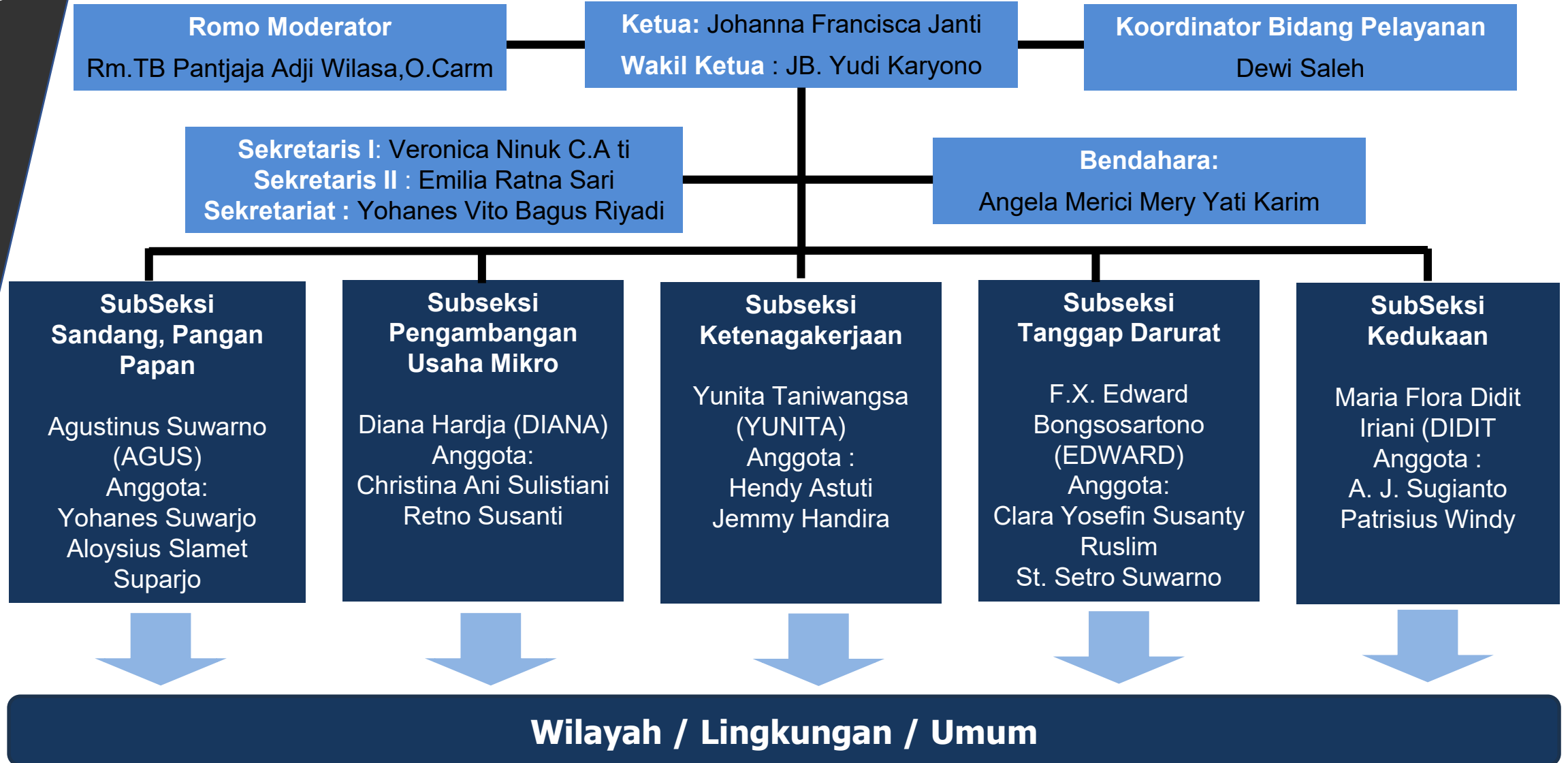



Program Kerja PSE

I. SANDANG, PANGAN, PAPAN

BANTUAN KARITAS RUTIN

A. KARITAS
(Beras 5kg dan Uang Tunai Rp.150.000,-) untuk Keluarga Pra-Sejahtera dan Difabel

2023 - 132 KK
2024 – 145 KK
2025 – 160 KK
angka penerima fluktuatif karena kematian, pencabutan penerimaan berdasarkan hasil survei, permohonan baru, dll

BANTUAN BIAYA KONTRAKAN

B. BIAYA KONTRAKAN
Maksimal @Rp 750.000 atau sesuai kebutuhan dan hasil survei

2023 – 4 keluarga
2024 - 4 keluarga
2025 - 12 keluarga

PENCEGAHAN STUNTING

C. PENCEGAHAN STUNTING

2023 Edukasi stunting pada kegiatan HPS → Sasaran umat gereja → Kesadaran meningkat

2024 3 ibu hamil + 12 balita → BB meningkat (data puskesmas)

2025 10 balita + 2 kasus medis gizi buruk → 1 pulih, 1 pemulihan → Perlu continuity



Program Kerja PSE

I. SANDANG, PANGAN, PAPAN

D. JIMPITAN BERAS :

Beras digunakan untuk menopang kebutuhan beras PraSejahtera, Difabel, Karyawan Gereja, Panti Sosial, Perkampungan Nelayan, Bencana Alam dan Masyarakat Sekitar Gereja.

| Tahun | Data Masuk | Sisa |
|-------|--------------------------------------|-----------------------------|
| 2023 | ... | 1.910 kg |
| 2024 | 11.175 kg masuk; 11.300 kg keluar | 680 kg |
| 2025 | 8.645 kg masuk; 9.530 kg keluar | - 205 kg → ditutup tunai |

- Penerimaan Tunai selama bulan Oktober 2024 – Agustus 2025 sebesar Rp 48.542.000 dan telah dibelanjakan untuk membeli beras Rp 66.579.190 untuk menopang pembelian beras untuk bencana alam dan bakti sosial gereja.
- Mulai Bulan September 2025, PSE tidak menerima donasi tunai
- **Jimpitan beras bisa dikumpulkan setiap selesai Misa di keranjang yang ada di pintu masuk Gereja**

E. TEBUS MURAH SEMBAKO:

2023

1. 600 paket KPS/warga sekitar/karyawan + 1200 paket ke Lingkungan/Wilayah
2. Baksos: 250 paket sembako, 150 paket alat tulis u/ KPS di Purwakarta

2024

1000 paket kampung nelayan + 940 KPS/warga sekitar/karyawan + 905 Joglo+ 250 kg beras u/ Baksos Polsek

2025

1.120 paket u/ KPS/warga sekitar/karyawan/Polsek/Koramil/Per kampung Nelayan



Program Kerja PSE

I. SANDANG, PANGAN, PAPAN

BANTUAN KARITAS RUTIN

F. ABU (Aku Berharga Untukmu)

Bantuan untuk Lansia yang terlantar dengan pemberian bantuan sesuai yang dibutuhkan seperti pembersihan rumah, pendampingan dan pemenuhan kebutuhan lain.

2024 : 3 orang penerima manfaat
2025 : 4 orang penerima manfaat

BANTUAN BIAYA KONTRAKAN

G. RUMAH PENDIDIKAN 2 Lokasi

Kerjasama dengan KBCK – Suster Kamerlitas dan Siwali – Taman Alfa

Bantuan PSE dengan memberikan bantuan operasional bulanan

PENCEGAHAN STUNTING

H. POSYANDU dan POSBINDU

Pos Binaan Terpadu

Bantuan tambahan gizi untuk balita dan ibu hamil/menyusui

Kegiatan dilaksanakan berjasama dengan WKRI (sebagai pelaksana dan pemantau kegiatan)



Program Kerja PSE

I. SANDANG, PANGAN, PAPAN

HOMS (Hari Orang Miskin Sedunia)

I. HOMS (Hari Orang Miskin Sedunia)

2024 - Tebus Murah ke Perkampungan Nelayan dan Makan Malam Bersama keluarga Pra Sejahtera

2025 Makan Malam Bersama keluarga Pra Sejahtera

MAKAN SIANG GRATIS

J. MAKAN SIANG GRATIS

Setiap hari Kamis minggu ke-2 di Teras Sekolah Cinta Kasih (KBCK) Susteran Karmelitas

Bekerjasama dengan WKRI (bergiliran setiap wilayah)

Tahun ini memasuki tahun ke-2 pelaksanaan

BEDAH RUMAH

K. BEDAH RUMAH

Bantuan perbaikan rumah tinggal milik sendiri (diutamakan Lansia/Difabel)

2 orang tiap tahun, maksimal biaya perbaikan masing-masing Rp.10.000.000,-



Program Kerja PSE

I. SANDANG, PANGAN, PAPAN

BANTUAN KARITAS RUTIN

L. Wisata Edukasi

Wisata Edukasi bagi anak-anak keluarga Pra-Sejahtera dan yang memerlukan

- 2023 – digunakan WKRI untuk wisata anak panti asuhan
- 2024 – PERSIK Belajar di Alam (TMII) 75 peserta
- 2025 – warga sekitar gereja

SUNATAN MASAL

M. Sunatan Masal

Dilaksanakan untuk anak-anak Prasejahtera/Warga sekitar

- 2024 – untuk Masyarakat Pra-Sejahtera di Purwakarta
- 2025 – untuk warga di Meruya Utara, bekerja sama dengan Ormas GP Anshor



Program Kerja PSE

II. PENGEMBANGAN USAHA MIKRO & KETENAGAKERJAAN

A. PELATIHAN KETERAMPILAN (VOCATIONAL TRAINING)

| Tahun | Jenis Pelatihan | Peserta |
|-----------|---|----------------------------|
| 2023 | Pembersihan AC | 20 |
| 2023-2025 | Menjahit Batch 1–2 | 30 → 13 lulus |
| 2024-2025 | Moblie Training Unit (MTU) kerjasama dengan Dinas Ketenagakerjaan (Las–Jahit–Komputer–Otomotif) | Minimal 20 orang per batch |
| 2025 | Pelatihan Barista Difabel | 30 |
| 2025 | Caregiver (Perawatan orang sakit) | 19 |
| 2025 | Seminar “Passion to Carrier” | 24 |

B. AYO KERJA/HARAPAN.ID

Memberikan informasi bagi pemberi kerja dan pencari kerja terkait lowongan pekerjaan



Pelatihan Tahun Ini

Mobile Training Unit (MTU) bekerja sama dengan Disnaker DKI Jakarta

1. Tehnik Pendinginan AC (8 orang) – 10 April s.d 12 Mei 2026
2. Desain Grafis (tbc)
3. Tata Boga (tbc)
4. Tata Rias (tbc)
5. Teknik Komputer dan Jaringan (tbc)



UMKM MKK Paroki Meruya



UMKM MKK adalah program dari:

Sub Seksi Pengembangan Usaha Mikro

yang berada di bawah:

Seksi Pengembangan Sosial Ekonomi Gereja Maria Kusuma Karmel

Program Kerja Sub Seksi Pengembangan Usaha Mikro :

1. 4x Bazar UMKM
2. Pojok UMKM
3. Pelatihan
4. Informasi Sertifikasi
5. Dukungan Gerakan Beli dari Umat & komunitas Gereja
6. Bekerja sama dengan Kaling untuk permodalan UMKM



UMKM MKK Paroki Meruya



Ketentuan untuk bergabung dalam UMKM MKK :

1. Mengisi formulir pendaftaran
2. Bersedia mengikuti ketentuan dari tim UMKM

Cara Mendaftar :

1. **Daftar Online**
mengisi link / scan barcode
[https://bit.ly/Form Pendaftaran UMKM MKK](https://bit.ly/Form_Pendaftaran_UMKM_MKK)

2. Hubungi Admin PSE
0857 1770 7078





FOLLOW Instagram Sabuk MKK

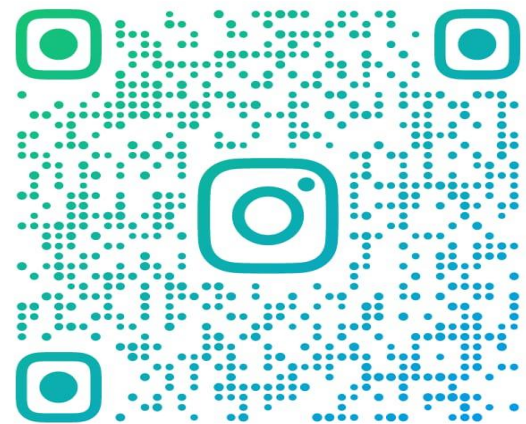

@SABUK.MKK



@sabuk.mkk

Link Pendaftaran UMKM

https://bit.ly/Form_Pendaftaran_UMKM_MKK



Program Kerja PSE

III. KEDUKAAN

PELATIHAN PERAWATAN JENASAH

A. Pelatihan Pemulasara (Perawatan Jenasah)

2024 – Perwakilan Wilayah di MKK
2025 – Dekanat Barat

BANTUAN KEDUKAAN

B. BANTUAN terkait KEDUKAAN

- ✓ memandikan/ perawatan jenasah jika diminta
- ✓ penggunaan gedung untuk rumah duka

BANTUAN KARITATIF KEDUKAAN

C. BANTUAN KARITATIF KEDUKAAN

UNTUK KELUARGA PRA-SEJAHTERA
Santunan berupa paket kematian kelas 3: peti dan ambulan saja (**tidak termasuk makam**)
Laporan dari Ketua Lingkungan/Koordinator Wilayah

UNTUK UMUM

Uang duka cita atau Bunga Duka Cita dengan Laporan dari Ketua Lingkungan/Koordinator Wilayah



Program Kerja PSE

IV. TANGGAP DARURAT

1. Bantuan untuk Panti Werda : Bantuan tunai untuk operasional panti karena ada umat MKK yang menjadi penghuni panti
2. Penyaluran beras dan pakaian layak pakai untuk Panti Sosial (memanfaatkan donasi beras dan pakaian layak pakai dari umat)
3. Bantuan Sembako dan pakaian layak bagi korban bencana banjir dan kebakaran di beberapa wilayah
4. Dapur Umum: Menyediakan bantuan pangan siap konsumsi bagi korban banjir
5. Pemanfaatan PSE untuk rumah duka KPS



Bantuan yang memerlukan Persetujuan/Rekomendasi Lingkungan

| No | Jenis Bantuan | Sasaran | Nilai | Keterangan |
|----|--|-------------------------|---|---|
| 1 | Bantuan Karetatif Sandang/Pangan | Katolik dan Non-Katolik | 5 kg beras dan tunai Rp 150.000,- per Kepala Keluarga | per bulan (ditinjau/survei ulang setiap 12 bulan) |
| 2 | Bantuan Bergulir Pengembangan Usaha Mikro | Katolik | Rp 5.000.000,- | maksimal |
| 3 | Bantuan Karetatif Kedukaan | | | |
| | Santunan berupa paket kematian kelas 3 | Katolik | peti dan ambulans (tidak termasuk makam) | bagi warga pra-sejahtera |
| | Pengganti bunga duka cita | Katolik | uang duka cita | bagi umat MKK yang terdaftar di BIDUK |
| 4 | ABU (Aku Berharga Untukmu) | | | |
| | Bantuan untuk Lansia yang terlantar | Katolik | Menyesuai kebutuhan | per bulan |
| 5 | Bantuan Pencegahan Stunting untuk ibu hamil, bayi dan balita | Katolik dan Non-Katolik | Susu dan makanan tambahan (berdasarkan rekomendasi dokter) | Katolik dan Non-Katolik |
| 6 | Bantuan Papan | | | |
| | Bantuan untuk perbaikan rumah sendiri | Katolik | Rp 10.000.000,- | maksimal |
| | Bantuan kontrak rumah | Katolik | Rp 750.000,- | per bulan (ditinjau/survei ulang setiap 3 bulan) |



Prosedur Permohonan Bantuan PSE

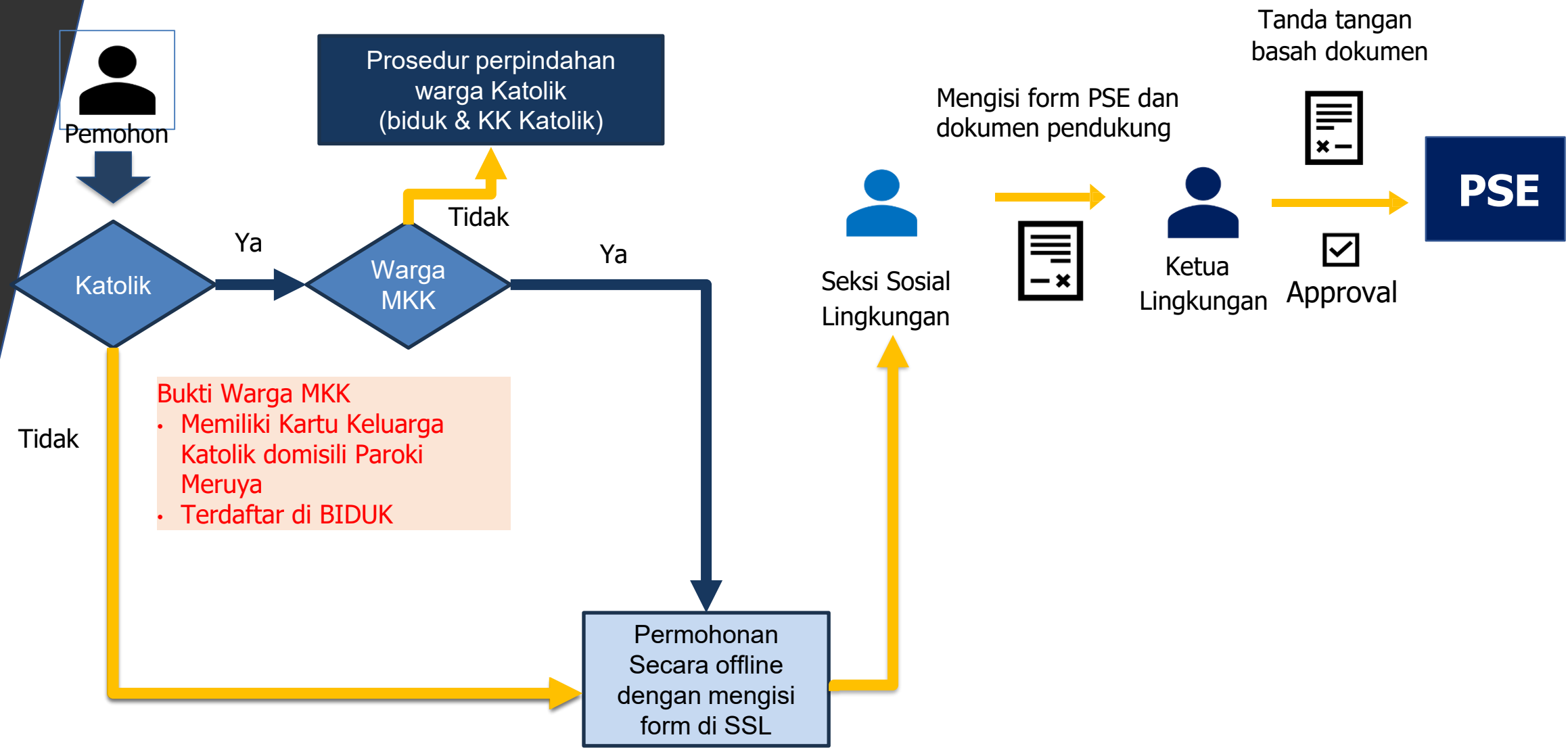



Formulir Permohonan Bantuan

| | | | |
|--|--|---|---|
| Kepada Yth : Seksi Pengembangan Sosial Ekonomi Gereja Maria Kusuma Kamel - Jakarta | | FORMULIR PERMOHONAN NO : | |
| Satu Formulir untuk 1 orang dan 1 jenis bantuan | | | |
| Nama kepala keluarga : | <input type="text"/> | | |
| Alamat : | <input type="text"/> | | |
| Kode Pos : | <input type="text"/> | Telp. : | <input type="text"/> |
| Agama : | <input type="text"/> | | |
| Penghasilan : | <input type="text"/> | | |
| Penghasilan / bulan : | Rp. <input type="text"/> | Jumlah tanggungan : | <input type="text"/> jiwa |
| Lingkungan : | <input type="text"/> | Status Kartu Keluarga : | <input type="text"/> terdaftar <input type="text"/> tidak terdaftar |
| Nama yang dibantu : | <input type="text"/> | | |
| | <input type="checkbox"/> Baptis / belum | | |
| Jenis bantuan : | <input type="checkbox"/> 1 Pangan / Sandang | <input type="checkbox"/> 3 Ketrampilan / Kursus | <input type="checkbox"/> 5 Lapangan Kerja |
| | <input type="checkbox"/> 2 Perumahan | <input type="checkbox"/> 4 Modal Usaha Kecil | <input type="checkbox"/> 6 Musibah / Kematian |
| Bantuan yang diperlukan : | <input type="text"/> | | |
| Alasan permohonan bantuan : | | | |
| <input type="text"/> | | | |
| Jakarta, | SSL Lingk. : | <input type="text"/> | MENGETAHUI : |
| Permohonan : | Telp. : | <input type="text"/> | Ketua Lingk. : |
| | | | Telp. : |
| | | | <input type="text"/> |
| | | | Cap dan tanda tangan |
| (.....) Nama Jelas | (.....) Nama Jelas | (.....) Nama Jelas | (.....) Nama Jelas |
| Asli : Bendahara Copy 1 : Sub Seksi Copy 2 : SSL Copy 3 : Permohonan | Permohonan : <input type="checkbox"/> Disetujui <input type="checkbox"/> Ditolak | | |
| Diisi oleh Seksi PSE - MKK : | Bendahara : | Bidang : | Ketua : |
| Jumlah yang disetujui : | | | |
| Rp. <input type="text"/> | | | |
| Catatan : | | | |
| <input type="text"/> | | | |

Format Penomoran

YY/MM-Ling/No

dimana

YY = Tahun

MM = Bulan

Ling = Nama Lingkungan

No = Nomor berjalan (3 digit)

Contoh:

23/05-YP4/001

- Pastikan Jenis Bantuan menuliskan kode angka sesuai dengan keperluan
- Lampirkan fotokopi surat permandian dan kartu keluarga Katolik
- Lampiran KTP dan Kartu keluarga Sipil untuk pemohon non-katolik



Formulir Permohonan Bantuan PSE

| | | | |
|--|--|---|---------|
| Jakarta, _____ Permohon : _____ (_____) Nama Jelas | SSL Lingk. : _____ Telp. : _____ Ketua Lingk. : _____ Telp. : _____ Cap dan tanda tangan | MENGETAHUI : (_____) Nama Jelas | |
| Asli - Bendahara Copy 1 - Sub Seksi Copy 2 - SSL Copy 3 - Pemohon | (_____) Permohonan : Disetujui Ditolak Nama Jelas | (_____) Nama Jelas | |
| Diisi oleh Seksi PSE - MKK : | Bendahara : | Bidang : | Ketua : |
| Jumlah yang disetujui : Rp. _____ | | | |
| Catatan : | | | |

- Formulir ditandatangani SSL dan Ketua Lingkungan
- Stempel Lingkungan untuk di cap di bagian ketua lingkungan

Jangan Lupa Cantumkan :

- ❖ Nomor HP Pemohon bantuan (Kaling mohon Cek Nomor HP Pemohon) untuk kemudahan komunikasi
- ❖ Nomor Rekening disertai nomor whatsapp Kaling/Bendahara



Hubungi kami

Seksi Pengembangan Sosial
Ekonomi
Paroki
Meruya Gereja Maria
Kusuma Karmel



 **Gedung Karya Pelayanan Sosial**
Kav. DKI Blok 135/1, Meruya Selatan
Kecamatan Kembangan, Jakarta
11650

 **Waktu Operasional**

Selasa - Jumat

Pukul 08:00 – 15:00 WIB

Sabtu – Minggu

Pukul 08:00 – 12:00 WIB

 0857-1770-7078

 pse@mkk.or.id

 @psemkk



Nomor Kontak Pengurus PSE

| NO | JABATAN | NAMA | HP |
|----|---|---|--------------|
| 1 | Ketua | Johanna Francisca Janti (YANTI) | 08161117875 |
| 2 | Wakil 1 | JB. Yudi Karyono (YUDI) | 081283765465 |
| 3 | Sekretaris 1 | Veronica Ninuk Catur Astuti (NINUK) | 08129453924 |
| 4 | Sekretaris 2 | Emilia Ratna Sari (EMIL) | 087889818881 |
| 5 | Bendahara 1 | Angela Merici Mery Yati Karim (MERY) | 0818881779 |
| 6 | Subseksi Sandang Pangan Papan | Agustinus Suwarno (AGUS) | 081219777429 |
| 7 | Anggota Subseksi Sandang Pangan Papan | Yohanes Suwarjo (YOHANES) | 085225740022 |
| 8 | Anggota Subseksi Sandang Pangan Papan | Aloysius Slamet Suparjo (PARJO) | |
| 9 | Subseksi Pengembangan Usaha Mikro | Diana Hardja (DIANA) | 085714169898 |
| 10 | Anggota Subseksi Pengembangan Usaha Mikro | Christina Ani Sulistiani (ANI) | 081282365332 |
| 11 | Anggota Subseksi Pengembangan Usaha Mikro | Retno Susanti (SANTI) | 0817820586 |
| 12 | Subseksi Tenaga Kerja | Yunita Taniwangsa (YUNITA) | 087887865015 |
| 13 | Anggota Subseksi Tenaga Kerja | Hendy Astuti (YAYUK) | 08561921945 |
| 14 | Anggota Subseksi Tenaga Kerja | Stefanus Jemmy Handira (JEMMY) | 089652166750 |
| 15 | Biro Tanggap Darurat | F.X. Edward Bongsosartono (EDWARD) | 0819858651 |
| 16 | Anggota Biro Tanggap Darurat | Clara Yosefin Susanty Ruslim (SUSANTY) | 08179911393 |
| 17 | Anggota Biro Tanggap Darurat | Stefanus Setro Suwarno (SETRO) | 085694138469 |
| 18 | Subseksi Kedukaan | Maria Flora Didit Iriani (DIDIT) | 081317904632 |
| 19 | Anggota Subseksi Kedukaan | A. J. Sugianto (GIANTO) | 081510257909 |
| 20 | Anggota Subseksi Kedukaan | Patrisius Windy (WINDY) | 085711310527 |
| 21 | Sekretariat | Yohanes Vito Bagus Riyadi (VITO) | 088272865387 |



Terima kasih