



## Retreat Persiapan Dewan Paroki Inti

# MELAYANI DALAM SEMANGAT SINODALITAS

NOTO CENTRE -  
SENTUL

16 - 18 JANUARI 2026



[mkk.or.id](http://mkk.or.id)



[GerejaMariaKusumaKarmel](#)



[parokimeruya](#)



[GerejaMariaKusumaKarmel](#)



**Retreat Persiapan  
Dewan Paroki Inti**

# **SESI 5: ORGANISASI & PROKAR OLEH FERDY SUWANDI & ANDREW A.**

**MELAYANI  
DALAM SEMANGAT  
SINODALITAS**

**NOTO CENTRE -  
SENTUL**  
16 - 18 JANUARI 2026

- Pedoman Dasar Dewan Paroki Keuskupan Agung Jakarta Tahun 2019 - PDDP 2019
- Pedoman Rumah Tangga Dewan Paroki Meruya Gereja Maria Kusuma Karmel Tahun 2023 - PRTDP 2023

**MELAYANI**  
DALAM SEMANGAT  
**SINODALITAS**

NOTO CENTRE -  
SENTUL  
16 - 18 JANUARI 2026



- Merupakan pedoman praktis dalam hal-hal konkret teknis untuk melaksanakan tata kelola pastoral evangelisasi Paroki Meruya.
- Terdiri dari 15 Bab dengan 70 Pasal
- Dalam penyusunan PRTDP, Paroki mengikuti panduan yang telah ditetapkan oleh KAJ melalui Surat Penyusunan Pedoman Rumah Tangga Dewan Paroki (PRTDP) No. 050/3.5.7/2021 tanggal 30 Januari 2021
- Hal-hal yang tidak diatur dalam PRTDP, diatur dalam Pedoman Administrasi Sekretariat Paroki (PASP) tahun 2024 dan Hasil Rapat Dewan Paroki Harian.

**MELAYANI**  
DALAM SEMANGAT  
**SINODALITAS**

NOTO CENTRE -  
SENTUL  
16 - 18 JANUARI 2026



- Tentang Seksi pada Bab VI Pasal 29 – 31 (Hal 44 dst)
- Tentang Bagian pada Bab VII Pasal 32– 34 (Hal 60 dst)
- Tentang Kategorial pada Bab XII Pasal 57 (Hal 82 dst)
- Tentang Tim Khusus pada Bab XIV Pasal 62 – 66 (Hal 88 dst)

<https://bit.ly/prtdpMKK23>

<https://mkk.or.id/berita-dan-artikel-detail.php?a=prtdp23>

**MELAYANI**  
DALAM SEMANGAT  
**SINODALITAS**

NOTO CENTRE -  
SENTUL  
16 - 18 JANUARI 2026



mkk.or.id



GerejaMariaKusumaKarmel



parokimeruya



GerejaMariaKusumaKarmel



## Logo Paroki

## SESI 5: ORGANISASI & PROKAR

Sinar di atas mahkota ada sebanyak 9 garis melambangkan 'Buah-Buah Roh Kudus': Kasih, Sukacita, Damai Sejahtera, Kesabaran, Murah hati, Kebaikan, Kesetiaan, Kelemahlembutan, Penguasaan Diri" (Galatia 5 : 22)

Kitab Suci melambangkan 'Firman Allah' dan Sibori melambangkan 'Ekaristi'

Sinar di samping kiri Sibori terdiri dari 7 garis yang melambangkan '7 Sakramen' (Baptis, Krisma, Ekaristi, Rekonsiliasi, Pengurapan orang sakit, Tahbisan, dan Pernikahan), sedang yang kanan melambangkan '7 Karunia Roh Kudus' (Hikmat, Pengertian, Keperkasaan, Nasihat, Pengenalan akan Allah, Kesalehan, Takut akan Allah)

Mahkota dan Salib melambangkan 'Kristus yang disalibkan menjadi Raja atas hidup kita'

Bintang segi enam yang mengitari Sibori sebanyak 12 melambangkan 12 rasul sebagai dasar iman dan teladan karya kerasulan Gereja.

Dua tangkai daun zaitun sebagai lambang 'Damai Sejahtera'

Perisai dgn 3 bintang segi enam adalah lambang 'Ordo Karmel'. Tiga buah bintang di dalam perisai melambangkan Bunda Maria, Nabi Elia dan Nabi Elisa. Arsiran Hitam berbentuk segitiga melambangkan 'Gunung Karmel'

**MELAYANI**  
DALAM SEMANGAT  
**SINODALITAS**

NOTO CENTRE -  
SENTUL  
16 - 18 JANUARI 2026





### Awal Mula Gereja Maria Kusuma Karmel

Pada tahun 1985, data statistik jumlah umat terbesar di Keuskupan Agung Jakarta adalah Paroki Maria Bunda Karmel, yang sudah mencapai sekitar 15.000 (lima belas ribu) jiwa. Pada 1985 dibentuk Panitia Ad Hoc, dengan tugas utama: Penjajagan kemungkinan Paroki baru. Pada 1987, setelah penjajagan selama 2 (dua) tahun, Panitia Ad Hoc menempuh langkah konkrit, yakni mencari tanah untuk lokasi pendirian bangunan gereja. Secara harafiah Kusuma Karmel bisa dimaknakan sebagai sebuah Kembang Karmel.

*Tekad bulat mengembangkan Paroki (Tebu Mega Pro) yang berbasis Lingkungan dan Kategorial*

Gereja Maria Kusuma Karmel adalah Paroki ke-44 (empatpuluh empat) di Keuskupan Agung Jakarta (KAJ), beralamat di Jalan Kusuma, no.1, Kav. DKI, Meruya Selatan, Kembangan Jakarta Barat.



*Bapak Uskup Agung Jakarta saat itu, Mgr. Leo Soekoto, SJ, berkenan memberikan saran agar nama Santa Pelindung yakni "Maria" ditambahkan, sehingga menjadi "Maria Kusuma Karmel". Pada akhirnya nama tersebut terakhir inilah yang ditetapkan sebagai nama Gereja baru.*

*Paroki Meruya berdiri berdasarkan Surat Keputusan Mgr. Leo Soekoto tanggal 14 Desember 1992.*

**MELAYANI**  
DALAM SEMANGAT  
**SINODALITAS**

NOTO CENTRE -  
SENTUL  
16 - 18 JANUARI 2026



### Reksa Pastoral diserahkan kepada Ordo Karmel

Ordo Karmel mendapatkan mandat untuk menjalankan Reksa Pastoral di Paroki Meruya - Gereja Maria Kusuma Karmel sejak gereja berdiri.



### Pelindung Paroki

Santa Perawan Maria dari Gunung Karmel merupakan nama Pelindung Paroki Meruya, dan diperingati setiap tanggal 16 Juli

**MELAYANI**  
DALAM SEMANGAT  
**SINODALITAS**

NOTO CENTRE -  
SENTUL  
16 - 18 JANUARI 2026



## Geografis Paroki

## SESI 5: ORGANISASI & PROKAR

### Batas Wilayah

- Utara : Sebagian jalan Perjuangan, Jalan Taman Aries, Jalan Batu Mulia, sepanjang samping jalan tol Jakarta-Merak.
- Barat : Sebagian jalan Raden Saleh, Jalan Penyelesaian Tomang III, Jalan Mawar, Perbatasan Banten Jakarta, Jalan Taman Anyelir Utara, Jalan Taman Anggrek, Jalan Taman Anggrek Timur, Jalan Haji Sa'aba, Jalan Perumahan Walikota Jakbar, Jalan H. Sodon, Jalan Joglo Baru, Jalan Menara.
- Selatan : Jalan Asoka Raya, Perbatasan Jakarta Banten, Jalan Swakarsa, Jalan Abadi, Jalan Kejaksaan 1, Jalan Muchtar Raya, Jalan Haji Najih, Jalan Musholla, Jalan Palem V, Jalan Palem IV, Jalan Kampung Baru 5, Jalan Padang.
- Timur : Jalan Ruby Garden Raya, Sepanjang samping kali pesanggrahan sisi barat (Jalan Inspeksi Kali Pesanggrahan Barat) sampai dengan Jalan Perjuangan Kebon Jeruk.

### Batas Paroki

Sebelah Utara :

Paroki Bojong (Gereja St. Thomas Rasul) dan Paroki Kosambi Baru (Gereja St. Mathias Rasul)

Sebelah Barat :

Paroki Pinang (Gereja St. Bernadet)

Sebelah Selatan : Paroki Bintaro (Gereja St. Matius Penginjil)/Maria Ratu Rosari dan Paroki Pinang (Gereja St. Bernadet) Sebelah Timur :

Paroki Tomang (Gereja Maria Bunda Karmel) dan Paroki Blok B (Gereja St. Yohanes Penginjil)

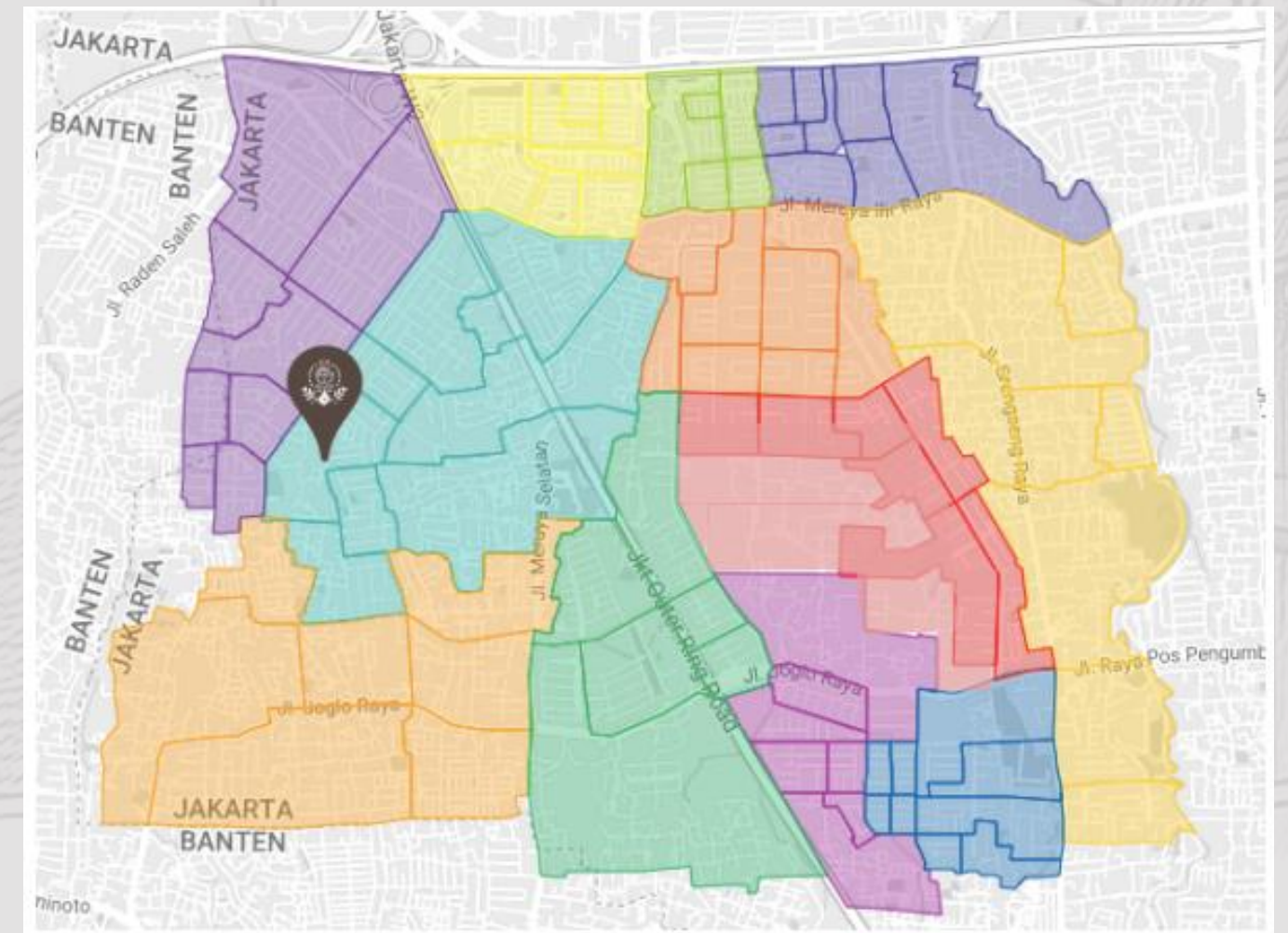

**MELAYANI**  
DALAM SEMANGAT  
**SINODALITAS**

NOTO CENTRE -  
SENTUL  
16 - 18 JANUARI 2026



## Pokok Perhatian Paroki

## SESI 5: ORGANISASI & PROKAR



### MEMPERKAYA IMAN ROHANI KATOLIK

Misa Harian, Misa Mingguan, Misa Hari Raya



### PERSAUDARAAN SEJATI INNER & INKLUSIF

Kegiatan Seksi, Kategorial, Komunitas dan Wilayah



### PELAYANAN KASIH DI MASYARAKAT

Kegiatan inklusi seperti Posyandu, kegiatan sarasehan, lebaran dan kurban

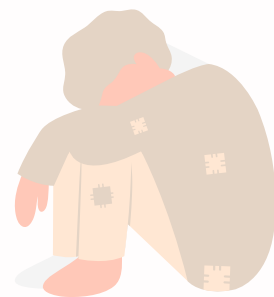

Kaum Lemah  
dan Miskin  
(KLMTB)



Keluarga &  
Lansia

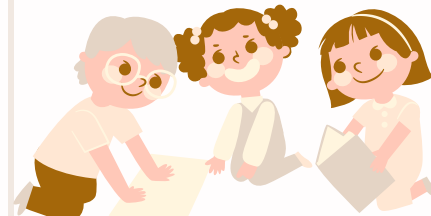

Anak-Anak  
dan Remaja



Orang Muda  
Katolik



Kerasulan  
Awam



Dialog  
Kehidupan



Pelayanan Digital



Ramah Lingkungan

**MELAYANI**  
DALAM SEMANGAT  
**SINODALITAS**

NOTO CENTRE -  
SENTUL  
16 - 18 JANUARI 2026





## Struktur Organisasi

## SESI 5: ORGANISASI & PROKAR

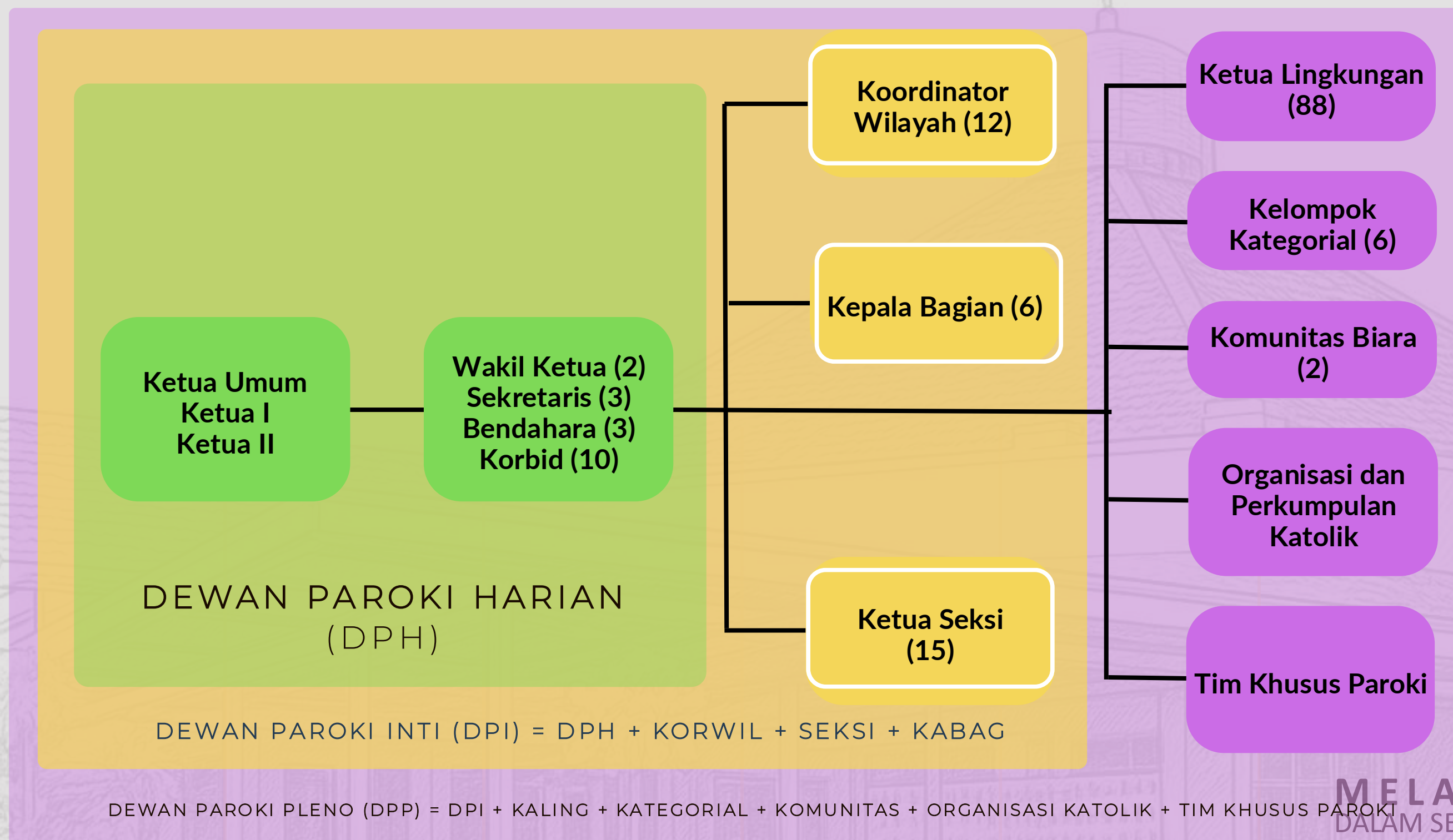

MELAYANI  
DALAM SEMANGAT  
SINODALITAS

NOTO CENTRE -  
SENTUL  
16 - 18 JANUARI 2026





**3** *Pastor Paroki*

**2** *Wakil Ketua*

**3** *Sekretaris*

**3** *Bendahara*

**7** *Koordinator Bidang*

**3** *Korbid Kategorial & Teritorial*

MELAYANI  
DALAM SEMANGAT  
SINODALITAS

NOTO CENTRE -  
SENTUL  
16 - 18 JANUARI 2026



**PENDAMPINGAN 2026**  
*Romo Moderator*

Wilayah

- TAMAN ARIES TIMUR - ST. STEFANUS
- JOGLO - ST. KRISANTUS
- TAMAN MERUYA ILIR - ST. LUKAS
- MEGA KEBON JERUK - ST. TITUS BRANDSMA

Seksi

- SEKSI LITURGI
- SEKSI KATEKESE
- SEKSI KERASULAN KITAB SUCI
- SEKSI KOMUNIKASI SOSIAL
- SEKSI PERENCANAAN DAN EVALUASI

Kategorial

- WANITA KATOLIK REPUBLIK INDONESIA
- LANSIA

Bagian

- SEMUA BAGIAN

Tim Khusus

- PROTOKOL PERLINDUNGAN ANAK DEWASA RENTAN
- AYO SEKOLAH AYO KULIAH

**RP AGUSTINUS ARI PAWARTO, O.CARM**

**PENDAMPINGAN 2026**  
*Romo Moderator*

Wilayah

- KAVLING DKI - ST. YOHANES PEMANDI
- SRENGSENG - ST. YAKOBUS
- TAMAN ALFA INDAH SELATAN - ST. TERESA KALKUTA
- TAMAN VILLA MERUYA - ST. ELIA

Seksi

- SEKSI HAAK
- SEKSI KEADILAN PERDAMAIAN
- SEKSI PENELITIAN DAN PENGEMBANGAN
- SEKSI PELATIHAN DAN PENGKADERAN
- SEKSI PANGGILAN

Kategorial

- PERSEKUTUAN DOA PKK MKK
- MARRIAGE ENCOUNTER
- KOMUNITAS KARMEKIT AWAM (TOC)

Komunitas Rohani

- H.CARM
- PMY

Sekolah / Yayasan Pendidikan

- SEKOLAH ABDI SISWA
- SEKOLAH HOLY ANGELS

**RP YOHANES TINTO TIOPANUS HASUGIAN, O.CARM**

**PENDAMPINGAN 2026**  
*Romo Moderator*

Wilayah

- TAMAN KEBON JERUK UTARA - ST. PETRUS
- TAMAN ALFA INDAH BARAT - ST. ALFONSUS
- TAMAN ARIES BARAT - ST. MIKAEL
- TAMAN KEBON JERUK SELATAN - ST. PAULUS

Seksi

- SEKSI PENGEMBANGAN SOSIAL EKONOMI
- SEKSI KESEHATAN
- SEKSI KERASULAN KELUARGA
- SEKSI KEPEMUDAAN
- SEKSI PENDIDIKAN

Kategorial

- LEGIO MARIA
- KOMUNITAS KERASULAN DOA

Sekolah / Yayasan Pendidikan

- SEKOLAH TUNAS MUDA
- UNIVERSITAS MERCU BUANA

**RP TB PANTJAJA ADJI WILASA, O.CARM**

[mkk.or.id](http://mkk.or.id)
[f GerejaMariaKusumaKarmel](#)
[parokimeruya](#)
[GerejaMariaKusumaKarmel](#)

[mkk.or.id](http://mkk.or.id)
[f GerejaMariaKusumaKarmel](#)
[parokimeruya](#)
[GerejaMariaKusumaKarmel](#)

[mkk.or.id](http://mkk.or.id)
[f GerejaMariaKusumaKarmel](#)
[parokimeruya](#)
[GerejaMariaKusumaKarmel](#)

Perubahan Romo Moderator Wilayah akan dilakukan setiap tahun.

Romo Moderator Seksi dan Kategorial, akan dilakukan setiap 3 tahun (1 Periode kepengurusan 2026-2029)

Kecuali untuk Seksi Liturgi, Seksi Katekese, Seksi Kerasulan Kitab Suci, Seksi Komsos, Seksi PE, Kategorial WKRI, Semua Bagian, Tim Khusus PPADR wajib dibawah Pastor Kepala Paroki.

**MELAYANI**  
DALAM SEMANGAT  
**SINODALITAS**

NOTO CENTRE -  
SENTUL  
16 - 18 JANUARI 2026

### Wakil Ketua I

- Mendampingi Bidang yang sama dengan Pastor Kepala.
- Berhubungan dengan Luar Paroki (Keuskupan/Dekanat/Kemasyrakatan)
- Panitia Pembangunan/Renovasi Sarana/Prasarana
- Panitia TGKP
- Panitia KLMTB

\*) Untuk Panitia Rutin dapat juga dibagi melalui rapat Dewan Paroki Harian antara Wakil Ketua I dan Wakil Ketua II

### Wakil Ketua II

- Berhubungan dengan dalam Paroki (Wilayah/Lingkungan)
- Panitia Rutin
- Semua Bagian

**MELAYANI**  
DALAM SEMANGAT  
**SINODALITAS**

NOTO CENTRE -  
SENTUL  
16 - 18 JANUARI 2026

## Sekretaris

## SESI 5: ORGANISASI & PROKAR

### Sekretaris I

- Menangani urusan korespondensi eksternal
- Menangani urusan eksternal (sekretaris KAJ)
- Menangani urusan administrasi semua bagian

### Sekretaris II

- Menangani urusan korespondensi internal
- Menangani urusan arsip dokumen
- Menangani **Tim Arsip dan Tim Biduk**

### Sekretaris III

- Menangani urusan digitalisasi kesekretariatan
- Menangani **Tim IT dan Kreatif** serta **Tim Sekretariat**

MELAYANI  
DALAM SEMANGAT  
SINODALITAS

NOTO CENTRE -  
SENTUL  
16 - 18 JANUARI 2026

## Bendahara

## SESI 5: ORGANISASI & PROKAR

### Bendahara I

- Menangani urusan eksternal (Perbankan/Ekonomat KAJ)
- Menangani **Tim Tabungan Umat**

### Bendahara II

- Menangani urusan internal (Laporan/Pembukuan/ Arsip)
- Menangani **Tim Penghitung Kolekte**

### Bendahara III

- Menangani urusan internal (Laporan/Pembukuan/ Arsip)
- Menangani **SAPA**

MELAYANI  
DALAM SEMANGAT  
SINODALITAS

NOTO CENTRE -  
SENTUL  
16 - 18 JANUARI 2026

### Korbid Peribadatan

- **Seksi Liturgi**
  - Subseksi Pasdior (Paduan Suara, Dirigen dan Organis)
  - Subseksi Pemazmur
  - Subseksi Lektor dan Narator
  - Subseksi Putra-Putri Altar
  - Subseksi Tata Tertib dan Kolektan
  - Subseksi Dekorasi
  - Subseksi Perlengkapan Liturgi (Paramenta)
  - Subseksi Prodiakon
  - *Subseksi Difabel → Baru di angkatan XII*

***Prodiakon diatur dalam bab tersendiri di Bab XI (Pasal 50-54)***

**MELAYANI**  
DALAM SEMANGAT  
**SINODALITAS**

NOTO CENTRE -  
SENTUL  
16 - 18 JANUARI 2026



### Korbid Pewartaan

- **Seksi Katekese**

- Subseksi Penerimaan Sakramen
- Subseksi BIA
- Subseksi BIR
- Subseksi PERSIK
- Subseksi Katekis

- **Seksi Kerasulan Kitab Suci**

- Subseksi Bina Anak
- Subseksi Bina Remaja dan OMK
- Subseksi Bina Dewasa

- **Seksi Komsos**

- Subseksi Media Elektronik dan Cetak
- Subseksi Media Sosial
- Subseksi Audio Visual dan Multimedia
- Subseksi Dokumentasi
- Subseksi Perpustakaan

**MELAYANI**  
DALAM SEMANGAT  
**SINODALITAS**

NOTO CENTRE -  
SENTUL  
16 - 18 JANUARI 2026



[mkk.or.id](http://mkk.or.id)



GerejaMariaKusumaKarmel



parokimeruya



GerejaMariaKusumaKarmel

**Korbid Persekutuan**

- **Seksi Kerasulan Keluarga**

- Subseksi Konseling
- Subseksi Pembinaan Pra-Pernikahan
- Subseksi Pembinaan Paska-Pernikahan

- **Seksi Panggilan**

- Subseksi Bina Motivasi
- Subseksi Penghubung Komunitas Religius

- **Seksi Kepemudaan**

- Subseksi Pengembangan Kapasitas
- Subseksi Kerohanian
- Subseksi Sosial Kemasyarakatan
- Subseksi Humas

**Kategorial dibawah Seksi Kepemudaan**

- ROSES
- Antiokhia
- Band Community
- Komunitas Karyawan Muda Katolik (KKMK) MKK
- PDPKK OMK Efesus
- Venantius Choir

**MELAYANI**  
DALAM SEMANGAT  
**SINODALITAS**

NOTO CENTRE -  
SENTUL  
16 - 18 JANUARI 2026

### Korbid Pelayanan

- **Seksi Pengembangan Sosial Ekonomi**
  - Subseksi Sandang, Pangan dan Papan
  - Subseksi Pengembangan Usaha Mikro
  - Subseksi Tenaga Kerja
  - Subseksi Pelayanan Kematian
  - Subseksi Tanggap Darurat
- **Seksi Pendidikan**
  - Subseksi Pengelola dan Penghubung Pendidikan
  - Subseksi Persik
  - Subseksi Guru dan Dosen

- **Seksi Kesehatan**

**Kategorial dibawah Seksi Kesehatan**

- Komunitas Psikologi MKK

**MELAYANI**  
DALAM SEMANGAT  
**SINODALITAS**

NOTO CENTRE -  
SENTUL  
16 - 18 JANUARI 2026

### Korbid Kesaksian

- **Seksi Keadilan Perdamaian**
  - Subseksi Advokasi Bantuan Hukum
  - Subseksi Lingkungan Hidup
- **Seksi Hubungan Antar Agama dan Kemasyarakatan (HAAK)**

**MELAYANI**  
DALAM SEMANGAT  
**SINODALITAS**

NOTO CENTRE -  
SENTUL  
16 - 18 JANUARI 2026



[mkk.or.id](http://mkk.or.id)



[GerejaMariaKusumaKarmel](#)



[parokimeruya](#)



[GerejaMariaKusumaKarmel](#)

### Korbid Penelitian dan Pengkaderan

- Seksi Penelitian dan Pengembangan (Litbang)
- Seksi Pelatihan dan Kaderisasi

**MELAYANI**  
DALAM SEMANGAT  
**SINODALITAS**

NOTO CENTRE -  
SENTUL  
16 - 18 JANUARI 2026

**Korbid Perencanaan dan Evaluasi**

- **Seksi Perencanaan dan Evaluasi**

**MELAYANI**  
DALAM SEMANGAT  
**SINODALITAS**

NOTO CENTRE -  
SENTUL  
16 - 18 JANUARI 2026



**Koordinator Bidang Teritorial dan Kategorial I**

- **Wilayah (4)**
  - Kavling DKI - St. Yohanes Pemandi
  - Taman Aries Timur - St. Stefanus
  - Taman Kebon Jeruk Utara - St. Petrus
  - Taman Alfa Indah Barat - St. Alfonsus
- **Kategorial**
  - **Persekutuan Doa Pembaharuan Karismatik Katolik (PDPKK) MKK**
    - PDPKK St. Alfonsus - Taman Alfa Indah Joglo
    - PDPKK St. Maria Immaculta - Taman Meruya Ilir - Meruya Utara
    - PDPKK Gratia Intercon - Taman Kebon Jeruk
  - **Marriage Encounter**

**MELAYANI**  
DALAM SEMANGAT  
**SINODALITAS**

NOTO CENTRE -  
SENTUL  
16 - 18 JANUARI 2026



### Koordinator Bidang Teritorial dan Kategorial II

- **Wilayah (4)**
  - Joglo - St. Krisantus
  - Taman Meruya Ilir - St. Lukas
  - Srengseng - St. Yakobus
  - Taman Aries Barat - St. Mikael
- **Kategorial**
  - Wanita Katolik Republik Indonesia (WKRI)
  - Lansia

**MELAYANI**  
DALAM SEMANGAT  
**SINODALITAS**

NOTO CENTRE -  
SENTUL  
16 - 18 JANUARI 2026



**Koordinator Bidang Teritorial dan Kategorial III**

- **Wilayah (4)**
  - Taman Alfa Indah Selatan - St. Teresa Kalkuta
  - Taman Villa Meruya - St. Elia
  - Taman Kebon Jeruk Selatan - St. Paulus
  - Mega Kebon Jeruk - St. Titus Brandsma
- **Kategorial**
  - **Kerasulan Doa**
    - Kelompok Doa (KD) Ibu-Ibu Katolik Alfa Indah
    - KD Maria Bunda Pengasih
    - KD Maria Bunda Pengantara
    - KD Maria Ratu Rosari
    - KD Rosario Hidup
  - **Komunitas Karmelit Awam**
  - **Legio Maria**
    - Presidium Ratu Rosari
    - Presidium Maria Bunda Berbahagia
    - Presidium Bunga Mawar yang Gaib
    - Presidium Bejana Rohani
    - Presidium Estrella Del Mar

- KD Ratu Rosari
- KD Senakel
- KD Syafaat
- KD Teresa Avila
- KD Lectio Divina

- KD Kerahiman Ilahi
- KD Meditasi Kristiani
- KD Mothers Prayers

**MELAYANI**  
DALAM SEMANGAT  
**SINODALITAS**

NOTO CENTRE -  
SENTUL  
16 - 18 JANUARI 2026



### Komunitas Religius

- Komunitas Hermanas Carmelitas (H.Carm)
- Komunitas Putri Maria Yosef (PMY)

### Yayasan Pendidikan

- Sekolah Abdi Siswa
- Sekolah Tunas Muda
- *Sekolah Holy Angels*
- *Universitas Mercu Buana*

MELAYANI  
DALAM SEMANGAT  
SINODALITAS

NOTO CENTRE -  
SENTUL  
16 - 18 JANUARI 2026



mkk.or.id



GerejaMariaKusumaKarmel



parokimeruya



GerejaMariaKusumaKarmel

**Keuangan**

- Tim Penghitung Kolekte Paroki
- Tim Tabungan Umat (TABUT)

**Data Administrasi dan IT (Sekretaris)**

- Tim Arsip
- Tim Biduk
- Tim IT dan Kreatif

**Tim Pelayanan dan Perlindungan**

- Tim Ayo Sekolah Ayo Kuliah → dibawah Korbid Pelayanan
- Tim Protokol Perlindungan Anak dan Dewasa Rentan (PPADR) → dibawah Ketua Umum
- Tim Seleksi Pemilihan Dewan Paroki Pleno → 3 Tahunan

**MELAYANI**  
DALAM SEMANGAT  
**SINODALITAS**

NOTO CENTRE -  
SENTUL  
16 - 18 JANUARI 2026



**Bagian Kekaryawanan**

Memiliki Panduan Sendiri tentang Kekaryawanan

**Bagian Keamanan**

Berkoordinasi dengan Petugas Keamanan

**Bagian Pastoran**

Bertanggungjawab mengenai kebutuhan Pastoran

**Bagian Pemeliharaan dan Perawatan Kompleks Paroki**

Bertanggungjawab untuk pemeliharaan paroki

**Bagian Pelayanan Gedung Paroki**

Bertanggungjawab untuk penggunaan ruangan/gedung

**Bagian Inventaris Gereja**

Bertanggungjawab untuk segala pengadaan Paroki

**MELAYANI**  
DALAM SEMANGAT  
**SINODALITAS**

NOTO CENTRE -  
SENTUL  
16 - 18 JANUARI 2026

### Setiap Wilayah

Terdiri dari 4-10 Lingkungan

Menggunakan Nama Area baru ditambah Nama Santo/Santa Pelindung.

Korwil Kavling DKI - Yope
Korwil Taman Aries Timur - Stefanus
Korwil Taman Kebon Jeruk Utara - Petrus
Korwil Taman Alfa Indah Barat - Alfonsus
Korwil Joglo - Krisantus
Korwil Taman Meruya Ilir - Lukas
Korwil Srengseng - Yakobus
Korwil Taman Aries Barat - Mikael
Korwil Taman Alfa Indah Selatan - Teresa Kalkuta
Korwil Taman Villa Meruya - Elia
Korwil Taman Kebon Jeruk Selatan - Paulus
Korwil Mega Kebon Jeruk - Titus Brandsma

Wilayah memiliki seorang **Koodinator Wilayah**, dan sekurang-kurangnya memiliki kepengurusan

- Sekretaris Wilayah
- Bendahara Wilayah

Wakil Korwil dan Anggota Pengurus bila diperlukan dan dipergunakan sebagai sarana untuk kaderisasi awal calon pengurus selanjutnya.

MELAYANI  
DALAM SEMANGAT  
SINODALITAS

NOTO CENTRE -  
SENTUL  
16 - 18 JANUARI 2026



### Setiap Lingkungan

Terdiri dari 20-40 Kepala Keluarga

Menggunakan Nama Area baru ditambah Nama Santo/Santa Pelindung + Nomor Urut.

Korwil Kavling DKI - Yope
Korwil Taman Aries Timur - Stefanus
Korwil Taman Kebon Jeruk Utara - Petrus
Korwil Taman Alfa Indah Barat - Alfonsus
Korwil Joglo - Krisantus
Korwil Taman Meruya Ilir - Lukas
Korwil Srengseng - Yakobus
Korwil Taman Aries Barat - Mikael
Korwil Taman Alfa Indah Selatan - Teresa Kalkuta
Korwil Taman Villa Meruya - Elia
Korwil Taman Kebon Jeruk Selatan - Paulus
Korwil Mega Kebon Jeruk - Titus Brandsma

Lingkungan memiliki seorang **Ketua Lingkungan**, dan sekurang-kurangnya memiliki kepengurusan

- Sekretaris Lingkungan
- Bendahara Lingkungan
- Seksi Liturgi Lingkungan
- Seksi Sosial (PSE) Lingkungan
- Seksi Kerasulan Keluarga Lingkungan

Seksi Lain dapat juga dibuat mengacu pada Seksi yang ada pada tingkat Paroki.

Jumlah kepengurusan dapat diatur sebagai sarana kaderisasi calon ketua lingkungan selanjutnya.

**MELAYANI**  
DALAM SEMANGAT  
**SINODALITAS**

NOTO CENTRE -  
SENTUL  
16 - 18 JANUARI 2026



### Rapat Dewan Paroki Harian

Setidaknya 2x dalam Sebulan

### Rapat Dewan Paroki Inti

Setidaknya 4x dalam Setahun

- Masukan tentang rencana strategis paroki
- Perumusan dan penyusunan Program Karya dan Rencana Anggaran dan Biaya Paroki
- Monitoring Pelaksanaan Program Karya

### Rapat Dewan Paroki Pleno

Setidaknya 3x dalam Setahun

- Sosialisasi Ardas dan Rencana Strategis Paroki
- Sosialisasi Program Karya dan Rencana Anggaran dan Biaya Paroki
- Evaluasi, Refleksi dan Realisasi Program dan Anggaran
- Perkembangan Paroki
- Laporan Pertanggungjawaban beragam kepanitiaan

**MELAYANI**  
DALAM SEMANGAT  
**SINODALITAS**

NOTO CENTRE -  
SENTUL  
16 - 18 JANUARI 2026

### Rapat Wilayah/Seksi/Bagian/Lingkungan

Setidaknya 3x setahun

- Notulen/Risalah Rapat ditembuskan ke sekretaris Paroki

Seluruh Kegiatan dan Anggaran serta Biaya di Wilayah/Lingkungan/Seksi/Kategorial/Bagian harus dilaporkan kepada Dewan Paroki Harian setiap 3 bulan.

Seluruh Perangkat Karya wajib memiliki data yang lengkap mengenai:

- Kegiatan yang diadakan
- Keuangan
- Kehadiran Umat
- Statistik yang diperlukan
- Dokumentasi lainnya yang diperlukan
- Evaluasi Kegiatan

**MELAYANI**  
DALAM SEMANGAT  
**SINODALITAS**

NOTO CENTRE -  
SENTUL  
16 - 18 JANUARI 2026



### Tim Seleksi Pemilihan Dewan Paroki

- Bekerja minimal 9 Bulan sebelum periode kepengurusan berakhir.
- Syarat Pengurus Dewan Paroki Pleno
  - Usia Maksimal 65 tahun pada saat pengangkatan
  - Sebaiknya masing-masing Dewan Paroki Pleno yang bertugas sudah memiliki kader untuk dipilih oleh panitia seleksi selanjutnya
- DPH diangkat dan ditetapkan oleh Keuskupan Agung Jakarta, melalui SK Pengangkatan Bapak Uskup
- Dewan Paroki Pleno → Korwil, Seksi, Kepala Bagian, Ketua Lingkungan, Kategorial (Lansia dan KKD) berdasarkan Surat Keputusan Dewan Paroki Harian
- Periode Kepengurusan Dewan Paroki Pleno 3 tahun, dan dapat diperpanjang 1 periode selanjutnya (sesuai dengan mekanisme pemilihan).
- Pelantikan DPH dan DPP melalui Misa di Hari Sabtu. DPH oleh Uskup/Vikjen, DPP oleh Kepala Paroki
- Pelantikan pengurus DPP (Wilayah/Lingkungan/Seksi/Bagian/Kategorial) dibuat tidak terpisah per sub, tetapi menjadi 1 kesatuan dan tidak dalam setiap misa minggu.
- Periode Pengurus Subseksi harus sama dengan Kepengurusan DPP.

**MELAYANI**  
DALAM SEMANGAT  
**SINODALITAS**

NOTO CENTRE -  
SENTUL  
16 - 18 JANUARI 2026



- Program Karya akan disusun setiap tahun untuk tahun selanjutnya.



- Biasanya di Bulan September tahun sebelumnya
- Akan di bahas jadwal di bagian Administrasi

MELAYANI  
DALAM SEMANGAT  
SINODALITAS

NOTO CENTRE -  
SENTUL  
16 - 18 JANUARI 2026



- Laporan Pertanggungjawaban Program Karya dilakukan maksimal 2 minggu setelah Acara dilaksanakan.
- Semua monitoring dilakukan di SAPA

**Dilanjutkan dengan Penggunaan SAPA...**

**MELAYANI**  
DALAM SEMANGAT  
**SINODALITAS**

NOTO CENTRE -  
SENTUL  
16 - 18 JANUARI 2026

